

無料体験
できます

弥生会計 オンライン
無料体験プラン

最大2か月無料で体験できるプランをご用意しています。
弥生ホームページからお申し込みできます。

※決算書作成機能は利用できません。

弥生会計 22
無料体験版

インストールから30日間無料でお試しいただける体験版をご用意しています。
弥生ホームページからダウンロードできます。

※「決算・申告」、「スマート取引取込」メニューは使用できません。

システム要件	弥生会計 オンライン クラウドアプリ	弥生会計 22 デスクトップアプリ
日本語OS*1*2	Microsoft Windows 10 / 8.1 ※Windows RT8.1は除く ※Windows Updateを適用して最新の状態でご利用ください (2021年10月時点でMicrosoft社のサポートが切れているWindows 10のバージョンは、システム要件外です) macOS 11 (Big Sur) macOS 10.15 (Catalina) macOS 10.14 (Mojave)	Microsoft Windows 10 / 8.1 ※Windows RT8.1は除く ※Windows Updateを適用して最新の状態でご利用ください
対応機種(パソコン本体)	上記日本語OSが稼働するパーソナルコンピューター 1GHz以上で2コア以上のインテルプロセッサまたは互換プロセッサ ※スマートフォンやタブレットPC(android・iPad等)ではご利用いただけません。 インテルプロセッサまたはAppleシリコン搭載モデルのMac ※スマートフォンやタブレットPC(android・iPad等)ではご利用いただけません。	上記日本語OSが稼働するパーソナルコンピューター 1GHz以上で2コア以上のインテルプロセッサまたは互換プロセッサ ※スマートフォンやタブレットPC(android・iPad等)ではご利用いただけません。
Webブラウザ*3	Google Chrome Mozilla Firefox Microsoft Edge Microsoft Internet Explorer 11 Google Chrome、Mozilla Firefox、Safari*4、Microsoft Edge	Microsoft Internet Explorer または Microsoft Edge(必須) スマート取引取込を利用する場合は、Internet Explorer 11、Microsoft Edge、Google Chrome、またはMozilla Firefoxが既定のブラウザとして設定されている必要があります。
メモリ	4GB以上(64ビット) / 2GB以上(32ビット) macOS 10.14以降:4GB以上	4GB以上(64ビット) / 2GB以上(32ビット) ※64ビットのOSで確定申告e-Taxモジュールを利用する場合、8GB以上推奨
ディスプレイ	本体に接続可能で、上記日本語OSに対応したディスプレイ 解像度:1280x768(WXGA)以上必須	本体に接続可能で、上記日本語OSに対応したディスプレイ 解像度:1280x768(WXGA)以上必須
マウス/キーボード	上記日本語OSで使用可能なマウス / キーボード	
日本語入力システム	上記日本語OSに対応した日本語入力システム	
連携製品	Adobe Acrobat Reader DC*5	

*青文字は「プロフェッショナル」のみの機能です。

主要スペック	弥生会計 オンライン クラウドアプリ	弥生会計 22 デスクトップアプリ
勘定科目体系	法人:一般 製造原価管理には対応していません	法人:一般 製造原価管理の選択あり 個人:一般 製造原価管理の選択あり、不動産業の選択あり 個人:農業 生産原価管理の選択あり、不動産業の選択あり※青色申告のみ対応 個人:不動産
データ件数	制限なし:取引先、固定資産 ※100件以上登録すると、動作が遅くなる可能性があります 制限あり:勘定科目は区分ごとに100件まで登録可能 補助科目は勘定科目ごとに100件まで登録可能 ※下記の勘定科目については補助科目の制限はありません。 【売掛金】【買掛金】【受取手形】【支払手形】【未収金】【未払費用】 【短期借入金】【長期借入金】 事業所データは1つのみ作成可能 仕訳の入力は1度に20行まで登録可能	制限なし:勘定科目、補助科目、部門、事業所数、1伝票入力行数、固定資産データ、手形データ 制限あり:給与明細書データ / 1事業所データにつき12人まで作成可能 部門管理 / 最大5階層まで(登録部門数は無制限)
入力最大桁数	勘定科目:名称 / 全角半角12文字、サーチキー 全角半角8文字 補助科目:名称 / 全角半角15文字 取引先:名称 / 全角半角15文字 金額欄:取引金額 9桁 マイナス不可、集計金額 10桁 摘要:全角半角30文字	勘定科目、補助科目、部門 / 名称 全角12文字、サーチキー 半角8桁、伝票No. 半角6桁 金額欄 / 取引金額 +11桁、-10桁 集計金額 12桁 摘要欄 / 通常明細摘要 全角32文字 仕訳メモ 全角90文字

- *1 日本語OSについて Windows 10と記載されているものは、Windows 10 Home / Pro / Enterpriseの略称です。Windows 8.1と記載されているものは、Windows 8.1 / Pro / Enterpriseの略称です。(Windows RT8.1は含みません) インターナショナル版・日本語ランゲージパックは動作対象外です。
- *2 64ビットOSでの動作について WOW64の環境で動作します。
- *3 Webブラウザについて Webブラウザは各OSでサポートされている最新のバージョンをご利用ください。
- *4 Safariについて Safariでは画面の表示や操作に一部不具合があることがあるため、Google ChromeまたはMozilla Firefoxでのご利用をお勧めします。
- *5 印刷について レポートや各種帳票類はPDFファイルとして出力され、印刷などを行います。PDFファイルを表示するにはAcrobat Readerのインストールが必要です。
- ハードディスク(デスクトップアプリ) 必須空き容量 400MB以上(データ領域は別途必要) ※インストール時や製品動作時にはシステムドライブに一時ファイル領域が必要です。
- 動作に必要なソフトウェア(デスクトップアプリ) 本製品の動作には、Microsoft .NET Framework 3.5 SP1、VC++2013ランタイムが必要です。 ※インストール済みでない場合は本製品のインストール時に同時にインストールされ、500MB以上の空き容量が別途必要です。インストール時に、再起動が必要になる場合があります。
- インターネット環境について 必須 製品プログラムのダウンロード、ライセンス認証などに必要です。

※1 業務ソフト市場における弥生製品のシェア:第三者による市場調査をもとに独自集計(対象期間:2020年10月1日~2021年6月30日) ※2 全国の主要家電量販店・パソコン専門店・ネットショップ2,717店におけるPOS実売統計で、弥生は2020年の年間最多販売ベンダーとして最優秀賞を獲得。(業務ソフト部門:22年連続受賞、申告ソフト部門:17年連続受賞)株式会社BCN調べ ※3 「パソコン用ソフト」から「業務ソフト」を抽出し、2020年メーカー別販売数量シェアNo.1、全国約4,500店の家電量販店販売実績を集計。—GfK Japan調べ

©製品の内容、および価格は予告なしに変更する場合がありますので、あらかじめご了承ください。©Microsoft、Windows、Internet Explorer、Excel、Microsoft Edgeは、米国 Microsoft Corporation の米国、日本およびその他の国における商標または登録商標です。©Mac、macOS、Safariは、Apple Inc.の登録商標です。©インテルは、アメリカ合衆国およびその他の国におけるインテルコーポレーションまたはその子会社の商標または登録商標です。©その他、記載の規格名および商品名は、各社の商標または登録商標です。

©Yayoi Co., Ltd. 2021 (無断転載および複写を禁じます)

お問い合わせは、弥生株式会社 カスタマーセンターまで 導入前の無料相談サービス実施中!

050-3388-1000 (IP電話)

受付時間 9:30~12:00/13:00~17:30 (土・日・祝日、および弊社休業日を除きます)
※IP電話局番 050 をお忘れなく、番号をよくお確かめのうえおかけください。

あなたの事業コンサルジュへ。

弥生  www.yayoi-kk.co.jp

MCM-210724-A

弥生会計

選べる、弥生の会計ソフト



クラウド版とデスクトップ版でえらべる!

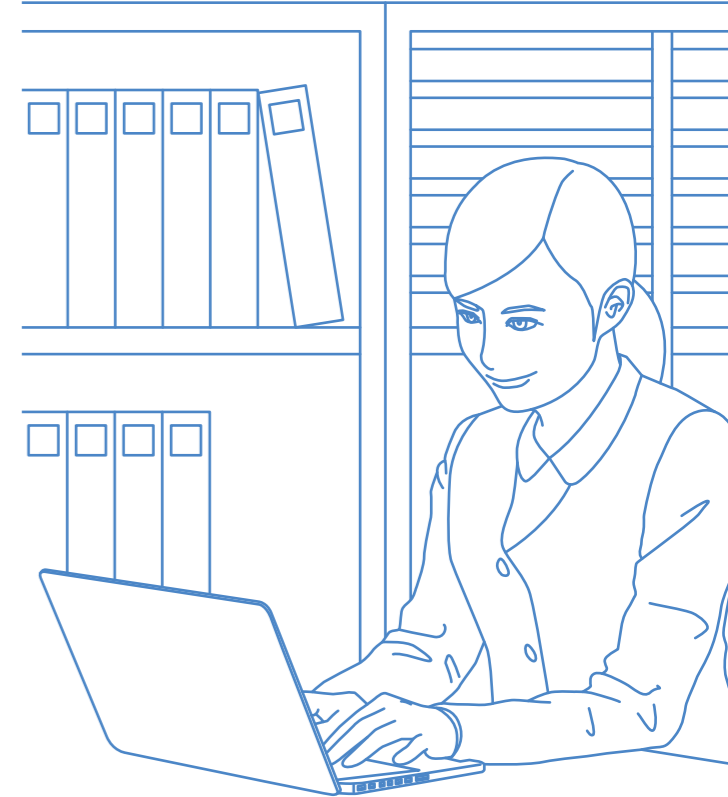

弥生会計 オンライン(クラウドアプリ)



弥生会計 22(デスクトップアプリ)

かんたん、あんしん、たよれる。 お客さまにあった 「弥生会計」を選べます

「弥生会計」は初心者でもすぐに使い始められ、帳簿付けから財務状況の確認、試算表・決算資料までかんたんに作成できます。また、会計事務所とデータ共有できるのであんしんです。必要な機能や取引形態などお客さまのニーズにあった製品をお選びいただけます。クラウド版でもデスクトップ版でも、テレワークでの利用が可能です。

圧倒的な売上実績No.1^{※1}

デスクトップ会計ソフトシェアNo.1^{※1}

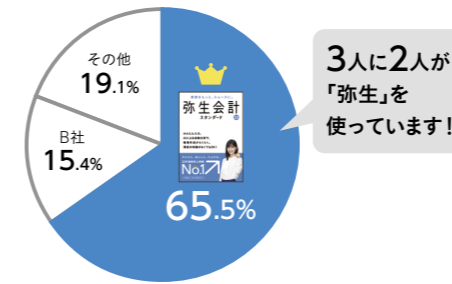

全国11,000以上の税理士・会計事務所が推奨しています!

弥生は、スモールビジネスを応援している全国の税理士・会計事務所とパートナーシップ(弥生PAP)を結んでいます。その数11,000以上[※]。会計事務所がおすすめする業務ソフトなら、初心者でもあんしんです。^{※2021年8月現在}

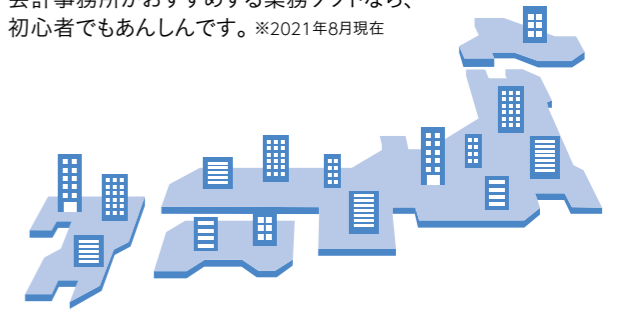

インターネットにアクセス

弥生会計 オンライン



かんたん、気軽に使えるクラウドアプリ

パソコンにインストール

弥生会計 22

操作性がよく、初心者からプロまで使えるデスクトップアプリ



こんな方におすすめ

経理初心者の方



Macをメインで使っている方



取引形態が比較的単純
(現金・預金の取引が
大半の方)



1~3名程度の小規模事業所や
起業したての方

外出先でも
利用したい方

シンプルなソフトが
お好みの方

こんな方におすすめ

会計・経理業務経験者



Windowsをメインで
使っている方



取引形態が多様
(複合仕訳、
伝票枚数が多い方、
手形取引がある方)



個人の申告もしたい方
(法人成りを予定されている
個人事業主の方など)

サクサク動く操作感で
入力したい方

部門管理や経営分析も
したい方
(弥生会計 プロフェッショナル限定)

おもな機能

取引入力

- スマート取引取込
- かんたん取引入力
- 仕訳の入力

帳簿

- 現金出納帳
- 預金出納帳
- 売掛帳
- 買掛帳
- 仕訳帳
- 総勘定元帳
- 固定資産台帳

レポート

- 取引・残高レポート
(日別取引レポート、残高試算表、残高推移表)
- 損益レポート
(損益レポート、科目別損益レポート、取引別損益レポート)
- 貸借レポート
(貸借レポート)
- 消費税の確認
(科目別消費税額の確認、消費税納付見込み額の確認、消費税設定別金額の年間推移)

法人決算

- 貸借対照表
- 損益計算書
※別紙として「販売費及び一般管理費内訳書」が作成できます
- 株主(社員)資本等変動計算書
- 注記表
※中間決算には対応しておりません
※個人事業主の決算・申告には対応しておりません
※消費税申告書の作成には対応しておりません

インポート・エクスポート

- 弥生データのインポート
(期首残高、取引データ)
※データ形式は、「弥生インポート形式」の仕訳データ(csvおよびtxtデータ)が対象です
- 弥生データのエクスポート
(期首残高、取引データ)
※出力形式は「弥生インポート形式」です

おもな機能

取引入力

- スマート取引取込
- かんたん取引入力
- 帳簿入力(現金出納帳など)
- 伝票入力(入金/出金/振替伝票)
- 仕訳日記帳

帳簿

- 現金出納帳
- 預金出納帳
- 売掛帳
- 買掛帳
- 経費帳
- 総勘定元帳

集計

- 残高試算表 ●補助残高一覧表
- 月次残高推移表 ●日次残高推移表
- 日計表 ●現預金明細表
- 残高調整表 ●消費税集計表

決算

- [法人]決算書
- [法人]製造原価報告書
- [法人]株主(社員)資本等変動計算書
- [個人]青色申告決算書/収支内訳書
- [個人]所得税確定申告書B
- [法人・個人]消費税申告書

「弥生会計 22」には、部門管理や経営分析までできる「プロフェッショナル」があります

プロフェッショナル 限定機能

- 部門管理
●残高試算表(部門対比)
●予算実績対比表(部門対比)

予算管理

- 予算実績対比表

経営分析

- 比率分析
- ABC分析
- 損益分岐点分析
- 5期比較財務諸表

資金繰り

- 資金繰り管理
- 借入金管理
- 預貯金管理

決算

- 勘定科目内訳書
- 法人事業概況説明書
- キャッシュ・フロー計算書

お客様の会計業務を、ラクにスムーズにします

取引データは自動取込・自動仕訳されるので入力作業を大幅に効率化。
 日常業務～決算業務まで、会計事務所とデータ共有しながら進められるのであんしんです。

取引データを自動取込・自動仕訳(スマート取引取込)

「弥生会計 オンライン」、「弥生会計 22」は、金融機関の取引データや紙のレシート、オンライン請求書データやタブレット型POSレジで入力したお店の売上データを、クラウド経由で自動で取り込み、自動で仕訳します。

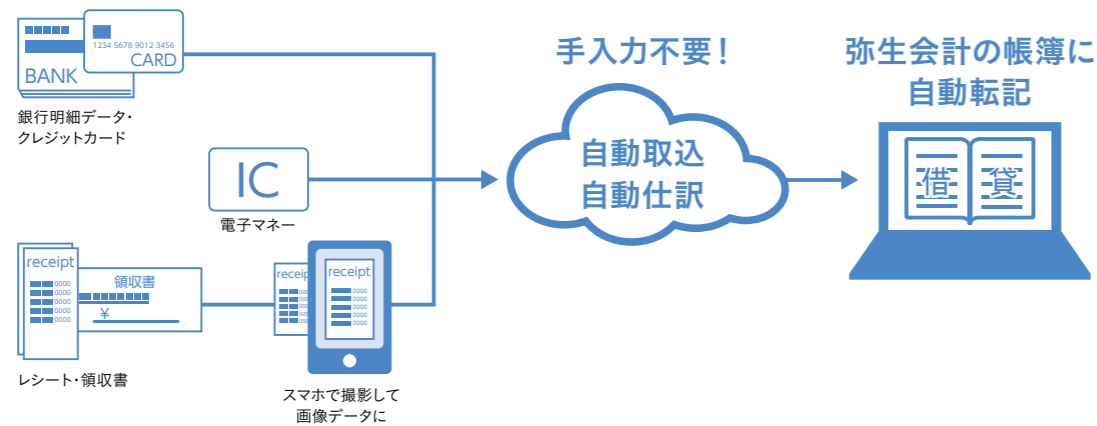

Point 1 銀行明細データを自動仕訳

弊社と連携している金融機関から取引データを自動取得できます。あとは入力内容を確認するだけなので、記帳にかかる時間と手間が大幅に削減されます。



データ連携できる金融機関は
 法人口座2,000件以上含む全国3,300件以上(2021年7月時点)

※最新情報は弥生ホームページをご覧ください。
www.yayoi-kk.co.jp/smart/financial-list/



Point 2 領収書やレシートを自動仕訳

領収書やレシートを1枚ずつ手で入力するのは、意外と時間がかかります。
 スマート取引取込はスマホやスキャナで読み取った文字情報をAIが判断して仕訳するので、時間や手間が軽減されます。
 また、取り込んだ領収書やレシートの検索や確認もかんたんにできます。

スマホなら
 外出先でもちょっとした空き時間を利用して取り込むことができます。思い立った時に取り込めるので入力漏れも防げます。

スマホアプリ「弥生 レシート取込アプリ」も無料で使えます!

モバイルスキャナなら
 シェアオフィスなどのスペースが限られた場所でも、取り込めます。

据置型スキャナなら
 大量にスピーディーに取り込めます。

※「弥生会計 22(デスクトップアプリ)」のご利用には、「あんしん保守サポート」へのご加入が必要です。

会計事務所とのやり取りがスムーズ

「弥生会計」はクラウドでもデスクトップでも、会計事務所とスムーズにデータのやり取りが行えます。

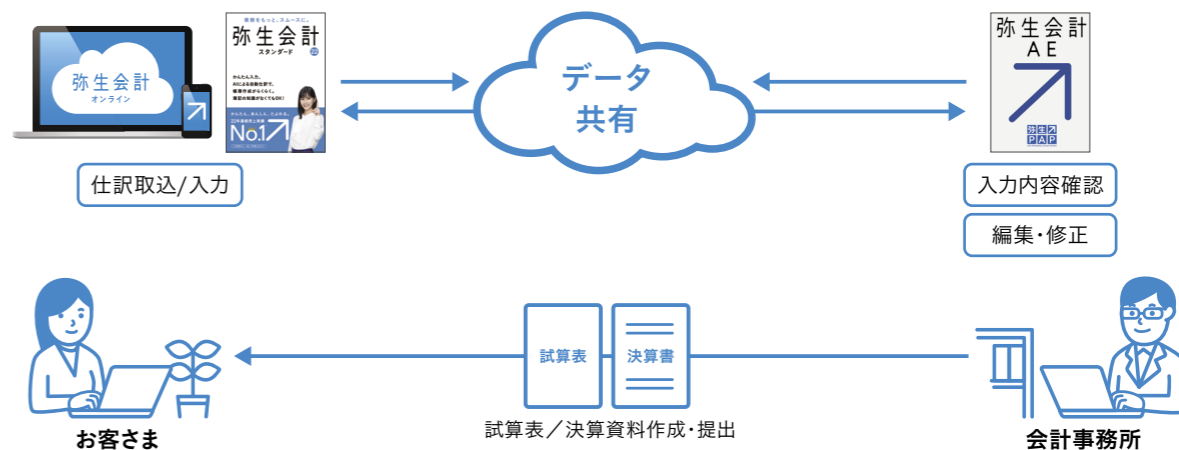

日常業務

日々入力したり取り込んだデータをメールなどでやり取りしなくても会計事務所に確認してもらえます。間違いがあった場合も、会計事務所側で編集・修正してもらえ、正確な数字で経営判断ができます。
 月次の試算表もタイムリーに確認できます。

決算業務

入力したデータをもとに、会計事務所で作成してもらえます。
 リアルタイムに財務状況を会計事務所に確認してもらえるので、事前に決算対策のアドバイスを受けることもできます。

会計事務所とのやり取りがもっと便利に

- 「弥生会計 オンライン」は、会計事務所でも利用している「弥生会計」とデータ共有ができます。(会計事務所が「弥生会計 オンライン」にログインすることも可能)
- コメント機能を使えば、会計事務所とのコミュニケーションをより円滑に進めることができます。入力データのチェック依頼などを「弥生会計 オンライン」から、手軽に行えます。

自宅でもあんしん・スムーズに作業ができます

- 「弥生会計 22」は、オンラインストレージ「弥生ドライブ」*で会計事務所とデータを共有できます。
- オンライン上にデータを保管するので、会社や自宅からデータを移動することなく直接作業できます。
- 万が一、PCが故障しても事業所データは弥生ドライブにあるのであんしんです。

*弥生ドライブはデータを安心・安全に保管するために作られたMicrosoft Azureデータセンターで運用しているオンラインストレージです。かんたんスムーズに利用することができ、データ漏えいの心配もなく安全に運用することができます。
 ※本サービスのご利用には、「あんしん保守サポート」へのご加入が必要です。
 「あんしん保守サポート」の詳細は、P.9をご確認ください。

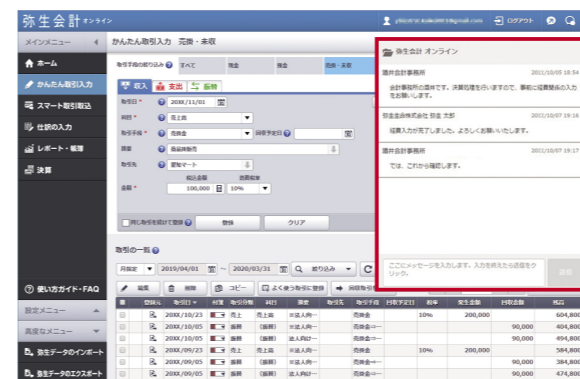

取引入力 入力方法が選べます

簿記知識がない方や、スマホ入力がしたい方は「弥生会計 オンライン」、
会計・経理業務経験のある方は帳簿・伝票入力ができる「弥生会計 22」がおすすめです。

弥生会計 オンライン

かんたん取引入力

簿記知識がなくても、日付や金額などを入力するだけで簿記のルールに則った帳簿が出来上がります。

かんたん4ステップで登録完了

- 1 [取引日]を入力
- 2 取引を選ぶ
- 3 [金額]を入力
- 4 [登録]をクリック

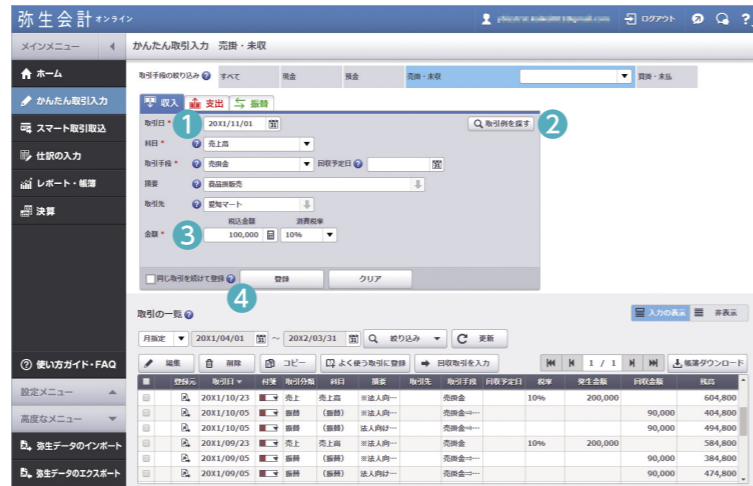

スマホ入力

「弥生会計 オンライン」専用のスマートフォンアプリから、取引を入力できます。

移動時間や待ち時間などスキマ時間に、旅費交通費や消耗品費などスマホから入力することで、効率化が図れます。

POINT

- 1 シンプルで使いやすい画面で、誰でもかんたんに使えます
- 2 簿記の知識がなくても、かんたんに入力できます
- 3 アプリを起動して、すぐに入力を始められます
- 4 タップとスワイプ操作で、素早く入力ができます



仕訳の入力

複式簿記に慣れている方は、「仕訳の入力」画面から、効率よく仕訳を行えます。



弥生会計 22

かんたん取引入力

取引の種類を選んで、日付と金額を入れるだけだから、仕訳に自信のない方でもあしんです。

入力した内容は、関連する帳票に自動転記されるので、集計表も決算書もかんたんに作成できます。

かんたん4ステップで登録完了

- 1 取引を選ぶ
- 2 [取引日]を入力
- 3 [金額]を入力
- 4 [登録]をクリック



帳簿入力

「弥生会計 22」には、「現金出納帳」「預金出納帳」「売掛帳」「買掛帳」「経費帳」などの簡易帳簿が用意されています。帳簿は必要に応じて増やすこともできます。



伝票入力

伝票での記帳に慣れている方は、伝票画面から効率よく仕訳を行えます。

日付から科目まで、入力項目をマウスで選択して入力することもできます。伝票辞書を利用すれば、面倒な複合仕訳もかんたんに入力できます。



レポート・集計 財務状況をすぐに確認でき、経営戦略に活かします

グラフですぐに確認したい方は「弥生会計 オンライン」、
各種集計表で細かく分析したい方は「弥生会計 22」がおすすめです。

弥生会計 オンライン

レポート

グラフィカルなグラフで、レポートを表示することができますので、分析に慣れていない方でも財務状況をひと目で把握することができます。

科目別損益レポート

- 1 円グラフで、販売管理費の中で広告宣伝費が占める割合がわかります。
- 2 棒グラフで、広告宣伝費に月々どれくらい使ったかを確認できます。

損益レポート

- 3 広告宣伝の効果が損益につながったかを確認できます。

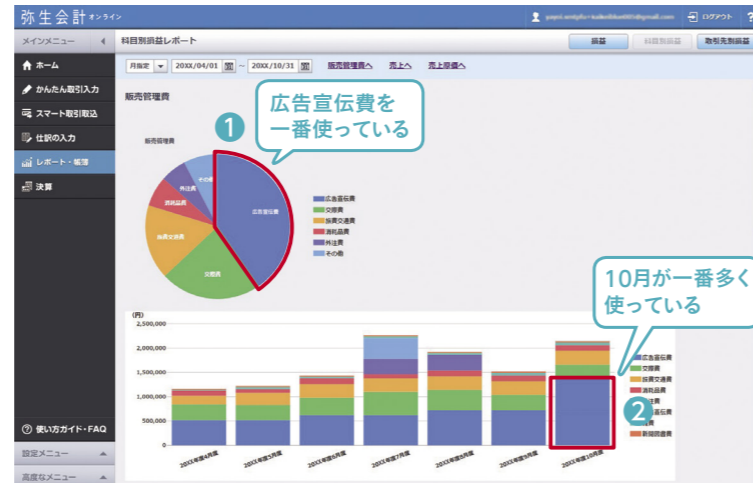

レポートから帳簿への追跡が可能

気になったレポートの数字をクリックすると、その取引の一覧が表示されるので、明細の内容を確認したいときも便利です。

集計表作成

残高試算表は自動集計され、月次でも年間推移でも確認できます。
帳簿への追跡(ジャンプ)も可能です。
残高試算表・残高推移表は、PDFまたはExcelでダウンロードできます。

科目名	前月残高	前月借方	前月貸方	前月残高	構成比(%)
【資産】	4,479,099	45,000	286,006	4,238,102	
【流動資産】	4,479,099	45,000	286,006	4,238,102	
現金・預金	3,790,931	0	286,006	3,504,925	14.34
債権	673,873	0	66,002	607,871	68.36
固定資産	3,117,058	0	220,004	2,897,054	66.28
固定資産	2,052,058	0	132,002	1,920,056	33.72
固定資産	1,065,000	0	88,002	976,998	15.57
固定資産	659,672	0	0	659,672	21.78
固定資産	143,668	0	0	143,668	33.54
固定資産	221,224	0	0	221,224	44.69
固定資産	294,780	0	0	294,780	1.73
固定資産	28,496	45,000	0	73,505	
固定資産	28,496	45,000	0	73,505	
【負債】	686,965	0	209,003	895,968	
【流動負債】	686,965	0	209,003	895,968	
仕入債務	80,000	0	209,003	289,003	6.82
買掛金【2】	80,000	0	209,003	289,003	18.34
買掛金【1】	20,000	33,001	53,001	106,002	48.10
買掛金【1】	40,000	99,001	139,001	278,002	33.56
買掛金【1】	20,000	77,001	97,001	117,002	14.32
買掛金【1】	606,965	0	0	606,965	
買掛金【1】	606,965	0	0	606,965	

弥生会計 22

集計表作成

残高試算表は自動集計され、月次でも年間推移でも確認できます。帳簿への追跡(ジャンプ)も可能です。

残高試算表・残高推移表・消費税集計表などの各種集計表をすばやく確認・印刷できます。

Excelへの書き出し

ワンクリックでMicrosoft Excelへデータを書き出せます。オリジナルの資料もすぐに作成でき、会計データを有効活用できます。

※この機能のご利用には、Microsoft Excel 2013以降が必要です。
※Excelのデスクトップアプリ版に対応しています。

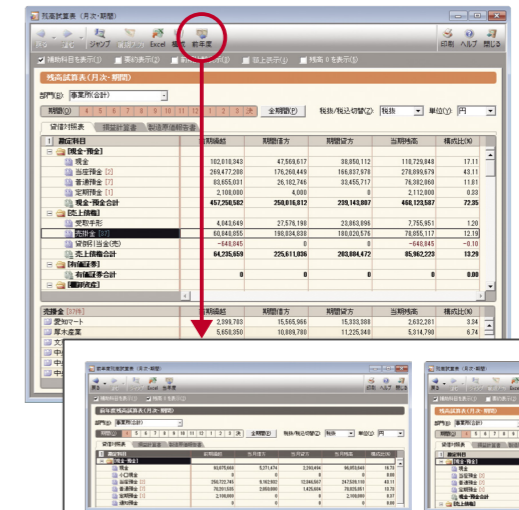

前年度残高試算表/前年度総勘定元帳

前年度と今年度の残高試算表を並べて確認できるため、監査が効率化されます。前年度の総勘定元帳から、そのまま仕訳をコピー&ペーストできます。



プロフェッショナル限定機能

部門別集計

「弥生会計 22 プロフェッショナル」は、最大5階層までの部門を設定できるので、部門別に集計することができます。さらに、5期比較財務諸表や損益分岐点分析など経営に役立つ機能も充実しています。

部門	サーキー英字	サーキー数字	サーキー他	非表示
事業所				
本社	hon	001	ホシヤ	
管理部	katr	0011	カリ	
営業1部	itei	0012	イチイ	
営業2部	ityu	00122	イチウ	
営業3部	itico	00121	イチコ	
営業4部	itiei	0018	イチエ	

サポート ご購入後もしっかりサポートします

「弥生会計 オンライン」は2つのプラン(セルフ、ベーシック)、「弥生会計 22」は3つのプラン(セルフ、ベーシック、トータル)をご用意しています。

- セルフプラン 操作サポートを省き、プログラムアップデートに絞ったリーズナブルなプラン
- ベーシックプラン 操作質問から業務相談まで、標準のサービスが利用できる一番選ばれているプラン
- トータルプラン パソコントラブル対応や、ExcelやWord、セキュリティソフトなど弥生以外のソフトウェアの基本操作に関する質問など、すべてのサポートとサービスが利用できる充実プラン ※デスクトップアプリのみ

メニュー	弥生会計 オンライン クラウドアプリ		弥生会計 22 デスクトップアプリ		
	セルフプラン	ベーシックプラン	セルフプラン	ベーシックプラン	トータルプラン
電話サポート・メールサポート	△*1	●	—	●	●
WebFAQ	●	●	●	●	●
バージョンアップ製品無償提供	バージョンアップ不要 いつでも最新バージョンを使えます		●	●	●
法令改正対応			●	●	●
データバックアップサービス	データはクラウド上で運用されます		●	●	●
業務相談	仕訳/消費税改正業務/経理業務	△*1	—	●	●
	マイナンバー	△*1	—	●	●
PC/ネットワークサポート	—	—	—	—	●

*1 初期サポートとして、最大2か月無料で利用できます

料金 紹介制度の利用でお得に購入できます

弥生PAP会員の会計事務所からのご紹介でお申し込みいただくと**優待価格**で弥生からご購入いただけます。

- 【ご紹介対象製品】 クラウドアプリ「弥生会計 オンライン」
 デスクトップアプリ「弥生会計 22」(新規購入/アップグレード製品)
 ※アップグレード製品は、最新製品(弥生 22 シリーズ)保有者のみ対象です。

初年度・次年度以降の製品・サービス価格

	製品・価格		セルフプラン	ベーシックプラン	トータルプラン
	初年度	弥生会計 オンライン*2 クラウドアプリ	年間通常価格	26,000円	30,000円
紹介制度価格			0円	0円	—
弥生会計 スタンダード デスクトップアプリ		直販価格*3	44,000円	44,000円	66,000円
		紹介制度価格*4	29,920円	29,920円	46,420円
弥生会計 プロフェッショナル デスクトップアプリ	直販価格*3	80,000円	80,000円	110,000円	
	紹介制度価格*4	52,800円	52,800円	75,300円	
次年度以降	製品・価格		セルフプラン	ベーシックプラン	トータルプラン
	弥生会計 オンライン*2	年間通常価格	26,000円	30,000円	—
		弥生会計 スタンダード	年間通常価格	27,200円	34,500円
	弥生会計 プロフェッショナル	年間通常価格	36,100円	45,200円	60,000円

※本ページに記載の価格は、2021年10月現在のものです。 ※表示価格はすべて**税抜価格**です。お支払時に別途消費税がかかります。 ※サポートプランの詳細は上部をご確認ください。

- *2 弥生の直販価格。「弥生会計 オンライン」はサポート込のプランです。
- *3 表示価格は「あんしん保守サポート」料金を含む初年度優待価格(直販価格)です。製品本体価格はオープン価格です。
- *4 紹介制度でご購入いただく製品は、すべて「あんしん保守サポート」がついていますので、今後の法令改正時などもあんしんして弥生製品をご利用いただけます。弥生製品のみは紹介制度をご利用いただけません。

機能比較表

機能	クラウドアプリ	デスクトップアプリ		
	弥生会計 オンライン	弥生会計 22 スタンダード	弥生会計 22 プロフェッショナル	
対応OS	Windows Mac	● —	● —	
導入・設定	かんたん設定機能 部門設定	● —	● ●	
取引入力 (帳簿付け)	かんたん取引入力 スマート取引取込 スマホアプリ入力 仕訳帳 出納帳 伝票 製造原価対応	● ● ● ● — —	● ●* — ● ● ●	● ●* — ● ● ●
	集計・レポート	総勘定元帳 残高試算表	● ●	● ●
	資金繰り	高度な資金繰り管理	—	△(資金繰りシミュレーター) ●
	経営分析	経営分析(5期比較・損益分岐点分析)	—	— ●
	決算	法人決算 個人決算	● —	● ●
	複数台での運用	2台以上での運用 (ライセンス追加で複数人で運用可)	— △	— 2台まで:プロフェッショナル 2 ユーザー 3台以上:ネットワークをご使用ください

※「弥生会計 22(デスクトップアプリ)」でのご利用には、「あんしん保守サポート」へのご加入が必要です。

印刷帳票 見やすくきれいな帳票を作成できます

弥生会計 オンライン

総勘定元帳

決算報告書/貸借対照表(勘定式)

弥生会計 22

総勘定元帳

決算報告書/貸借対照表(勘定式)